ПРОГРАММА

мероприятий, посвященных празднованию 391-летия со дня основания г. Красноярска

С Днём города!

КРАСНОЯРСК ДУША и СИЛА СИБИРИ

1 июня (суббота) «Город для детей»

09:00 – 14:00	Зеленый марафон	*о. Татышев (западная сторона)*
12:00 – 13:00	Детский карнавал	*пр. Мира (от ул. Горького) - ул. Перенсона - Театральная площадь*
12:00 – 15:00	Семейный фестиваль «Радуга»	*о. Татышев (западная сторона)*
13:00 – 20:00	Праздник «Берег детства - Фэнтези-град»	*левобережная набережная р. Енисей (от ул. Сурикова до Центрального парка)*
22:45	Праздничный фейерверк	*набережная р. Енисей (в районе Коммунального моста)*

2 июня (воскресенье) «Город для молодежи»

16:00 – 22:00	Праздник «Лето в Красноярске»	*левобережная набережная р. Енисей (от ул. Сурикова до Центрального парка)*

3-5 июня (понедельник - среда) «Дань памяти»

10:00 – 16:00	Возложение цветов на могилы и к памятным местам	*Памятники В.П. Астафьеву, А.Г. Поздееву, В.Ф. Войно-Ясенецкому (Архиепископу Луке), Троицкое кладбище и кладбище Бадалык*

7 июня (пятница) «Город традиций»

12:00 – 12:30	Торжественная церемония поднятия флага города Красноярска и выстрела сигнальной пушки	*Караульная гора*

8 июня (суббота) Основные мероприятия

Фестиваль впечатлений «КРАСНОЯРСК - ДУША И СИЛА СИБИРИ!»

10:00 – 16:00	Открытый чемпионат города по парашютному спорту	*о. Татышев*
12:00 – 15:00	Спортивный фестиваль «Силачи Сибири»	*о. Татышев (западная сторона)*
12:00 – 20:00	«Технопарк», «Территория IT»	*о. Татышев (западная сторона)*
12:00 – 20:00	Синтез музыки и театра	*о. Татышев Крыша визит-центра (западная сторона)*
12:00 – 20:00 *20:00 – 23:00*	КиноWEEKEND Фестиваль уличного кино	*о. Татышев (западная сторона)*
12:00 – 23:00	Экстремальное шоу «Спортэкс – 10 лет»	*о. Татышев (западная сторона)*
12:00 – 23:00	Рестодэй (фестиваль еды и напитков)	*о.Татышев (западная и восточная сторона)*
12:00 – 23:00 *14:30 – 15:00*	Концертная программа Беби Джаз	*о.Татышев (западная сторона)*
15:00 – 17:00	Чемпионат города по ношению жен	*о. Татышев (восточная сторона)*
18:00 – 20:00	Рок-концерт	*о. Татышев сцена (восточная сторона)*
20:00 – 21:00	Шоу - проект «Прогулка над Енисеем»	*Вантовый мост*

9 июня (воскресенье)

18:00 – 22:00	Концертная программа	*Сцена Арт-берега (левобережная набережная р. Енисей)*

12 июня (среда) День России

12:00 – 15:00	Краевой межнациональный фестиваль «День России. Содружество на Енисее»	*о. Татышев (восточная сторона)*
13:00 – 14:00	Выступление Сводного студенческого хора Красноярского края	*Площадь искусств (ул. Ленина, 22)*
14:00 – 16:00	Концертная программа «Красноярск поёт России»	*Театральная площадь*
16:00 – 20:00	Межрегиональный фестиваль национальных культур «Я люблю тебя, Россия!»	*Театральная площадь*

Районные концертные площадки

С 12:00

Сквер «Черемушки» (ул. Шевченко, 13)
Микрорайон «Солнечный», бульвар Солнечный, сквер у фонтана «Северное сияние»
Площадь перед администрацией Свердловского района (ул. 60 лет Октября, 46)
Сквер «Энтузиастов» (пр. им. газеты «Красноярский рабочий», 120)
Парк им. Ю. Гагарина (пр. Свободный, 34)
Парк «Троя»

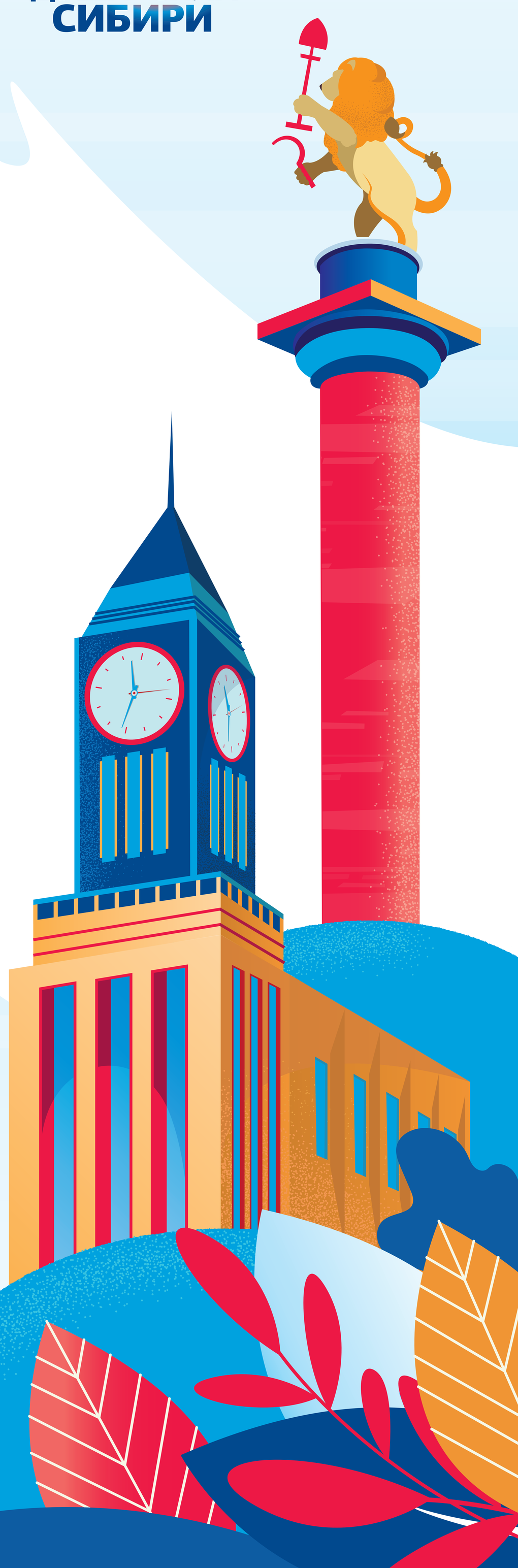

Подробная программа празднования Дня города на сайте www.admkrsk.ru

Телефон горячей линии 286 68 72

ПРОГРАММА

мероприятий, посвященных празднованию 391-летия со дня основания г. Красноярска

КРАСНОЯРСК ДУША и СИЛА СИБИРИ

1 июня (суббота) «Город для детей»

09:00 – 14:00	Зеленый марафон	о. Татышев (западная сторона)
12:00 – 13:00	Детский карнавал	пр. Мира (от ул. Горького) - ул. Перенсона - Театральная площадь
12:00 – 15:00	Семейный фестиваль «Радуга»	о. Татышев (западная сторона)
13:00 – 20:00	Праздник «Берег детства - Фэнтези-град»	левобережная набережная р. Енисей (от ул. Сурикова до Центрального парка)
22:45	Праздничный фейерверк	набережная р. Енисей (в районе Коммунального моста)

2 июня (воскресенье) «Город для молодежи»

16:00 – 22:00	Праздник «Лето в Красноярске»	левобережная набережная р. Енисей (от ул. Сурикова до Центрального парка)

3-5 июня (понедельник - среда) «Дань памяти»

10:00 – 16:00	Возложение цветов на могилы и к памятным местам	Памятники В.П. Астафьеву, А.Г. Поздееву, В.Ф. Войно-Ясенецкому (Архиепископу Луке), Троицкое кладбище и кладбище Бадалык

7 июня (пятница) «Город традиций»

12:00 – 12:30	Торжественная церемония поднятия флага города Красноярска и выстрела сигнальной пушки	Караульная гора

8 июня (суббота) Фестиваль впечатлений «КРАСНОЯРСК - ДУША И СИЛА СИБИРИ!»
Основные мероприятия

10:00 – 16:00	Открытый чемпионат города по парашютному спорту	о. Татышев
12:00 – 15:00	Спортивный фестиваль «Силачи Сибири»	о. Татышев (западная сторона)
12:00 – 20:00	«Технопарк», «Территория IT»	о. Татышев (западная сторона)
12:00 – 20:00	Синтез музыки и театра	о. Татышев Крыша визит-центра (западная сторона)
12:00 – 20:00 20:00 – 23:00	КиноWEEKEND Фестиваль уличного кино	о. Татышев (западная сторона)
12:00 – 23:00	Экстремальное шоу «Спортэкс – 10 лет»	о. Татышев (западная сторона)
12:00 – 23:00	Рестодэй (фестиваль еды и напитков)	о.Татышев (западная и восточная сторона)
12:00 – 23:00 14:30 – 15:00	Концертная программа Беби Джаз	о.Татышев (западная сторона)
15:00 – 17:00	Чемпионат города по ношению жен	о. Татышев (восточная сторона)
18:00 – 20:00	Рок-концерт	о. Татышев сцена (восточная сторона)
20:00 – 21:00	Шоу - проект «Прогулка над Енисеем»	Вантовый мост

9 июня (воскресенье)

18:00 – 22:00	Концертная программа	Сцена Арт-берега (левобережная набережная р. Енисей)

12 июня (среда) День России

12:00 – 15:00	Краевой межнациональный фестиваль «День России. Содружество на Енисее»	о. Татышев (восточная сторона)
13:00 – 14:00	Выступление Сводного студенческого хора Красноярского края	Площадь искусств (ул. Ленина, 22)
14:00 – 16:00	Концертная программа «Красноярск поёт России»	Театральная площадь
16:00 – 20:00	Межрегиональный фестиваль национальных культур «Я люблю тебя, Россия!»	Театральная площадь

Районные концертные площадки

С 12:00

Сквер «Черемушки» (ул. Шевченко, 13)
Микрорайон «Солнечный», бульвар Солнечный, сквер у фонтана «Северное сияние»
Площадь перед администрацией Свердловского района (ул. 60 лет Октября, 46)
Сквер «Энтузиастов» (пр. им. газеты «Красноярский рабочий», 120)
Парк им. Ю. Гагарина (пр. Свободный, 34)
Парк «Троя»

Подробная программа празднования Дня города на сайте www.admkrsk.ru

Телефон горячей линии 286 68 72